# Spider Project

www.spiderproject.ru

www.spiderproject.com

# История Spider Project

- Spider Project – профессиональный пакет управления проектами, не имеющий себе равных по функциональным возможностям.
- Первая версия пакета было выпущена в конце 1992 года и с тех пор пакет непрерывно совершентствуется.
- Сегодня Spider Project используется в 32 странах и в большинстве крупных программ в России.
- Пакет используется в строительстве, машиностроении, авиакосмической и нефтегазовой промышленности, судостроении, энергетике, телекоммуникациях, банковской деятельности и т.д., то есть практически во всех областях экономики.

# Проекты Spider Project

- Среди пользователей пакета отметим Счетную Палату РФ, Министерство Обороны РФ, РЖД, Лукойл, Русский Алюминий, Мостотрест, СК Мост, Трансстрой, Стройгазконсалтинг, Мостовик, Стройтрансгаз, Моспромстрой, Ракетный Центр Макеева, концерн Алмаз-Антей, Объединенную Судостроительную Корпорацию,  Areva, Embrayer, Hill International, Thyssen, Petrobras, Romtelecom, Odebrecht, Van Oord и много других компаний в 32 странах мира на всех континентах кроме Антарктиды.
- Среди крупных российских проектов и программ, в которых Spider Project использовался и используется для управления отметим следующие:

Развитие Тихоокеанского региона и
Подготовку Саммита АТЭС 2012
Бюджет: $18.7млрд
gelio-nsk.livejournal.com | gelio@inbox.ru

# Казань

Подготовка Всемирных Студенческ
Игр 2013

**Бюджет: $7.5млрд**

# Казань

## 30 спортивных объектов

- И множество инфраструктурных проектов

# Подготовка Зимних Олимпийских Игр 2014 в Сочи

**Бюджет: $51млрд**

# Подготовка Чемпионата Мира по Футболу 2018

# Использование Spider Project

- Пакет используется для:
  - Составления и оптимизации графиков реализации проектов, программ и портфелей проектов с учетом ограничений по ресурсам, финансированию и поставкам,
  - Разработки бюджетов проектов, программ и портфелей,
  - Моделирования и анализа рисков,
  - Анализа реализации проектов, программ и портфелей,
  - Формирования графических и табличных отчетов.

# Пример экрана Spider Project

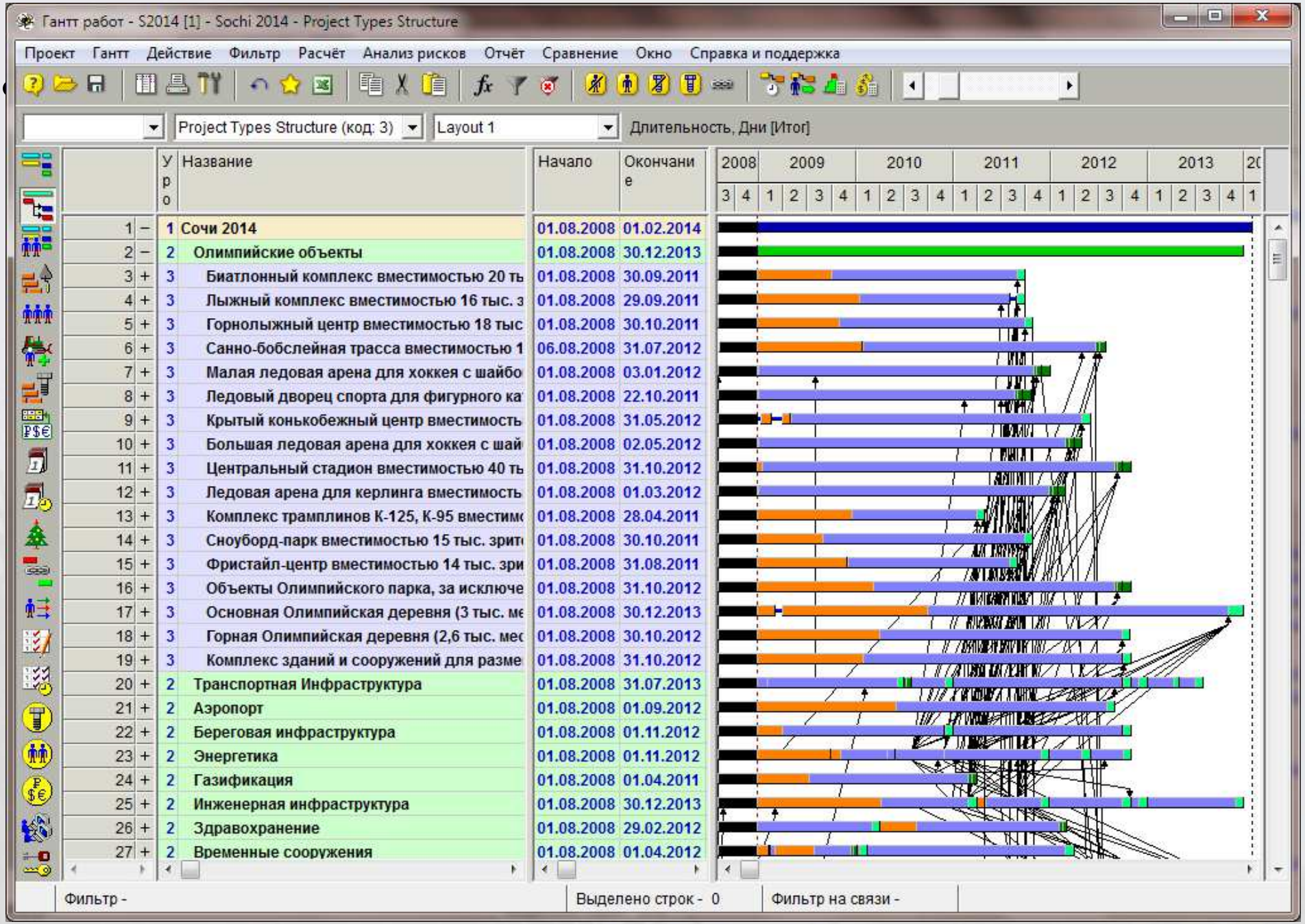

# Пример экрана Spider Project

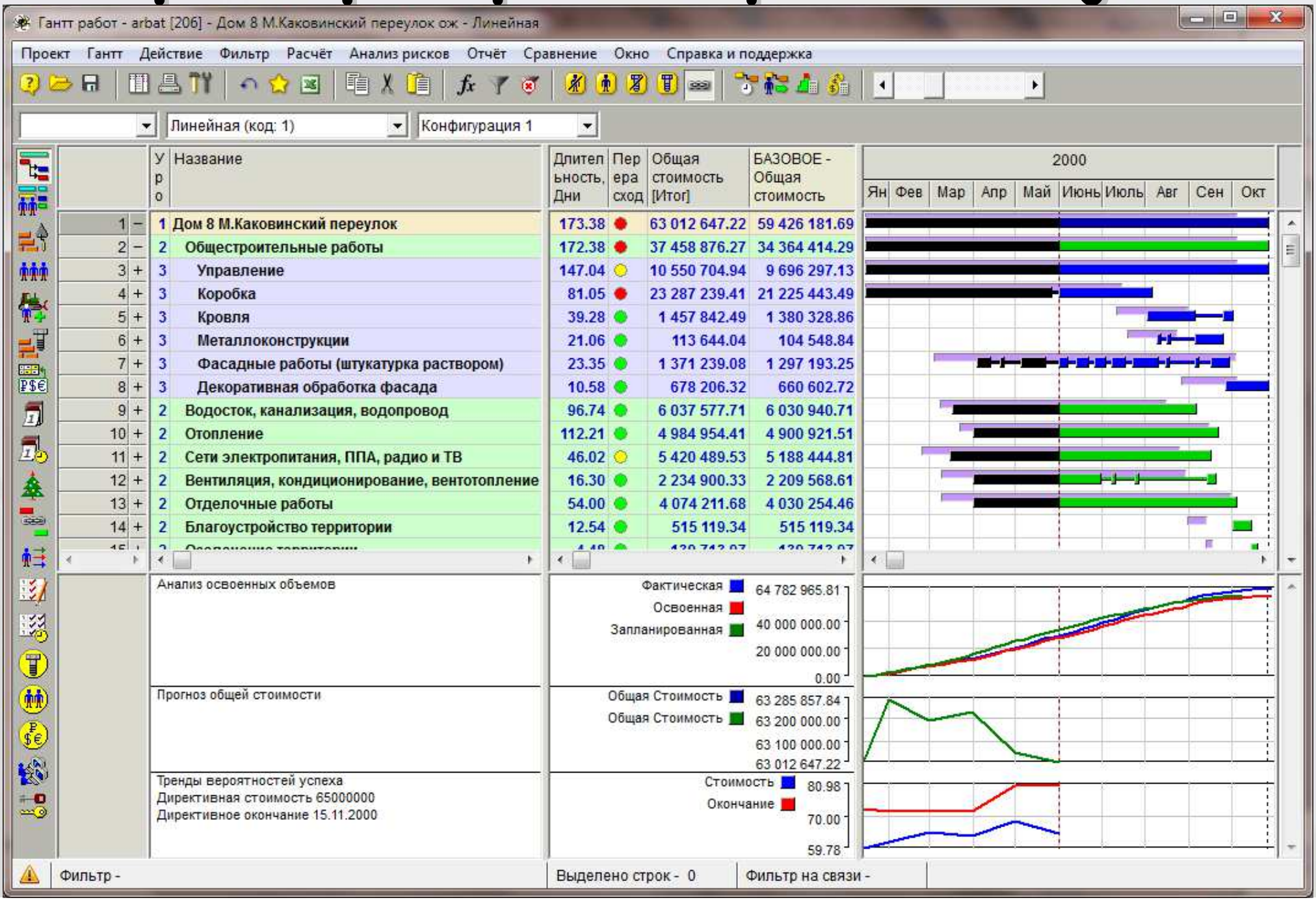

# Пример экрана Spider Project

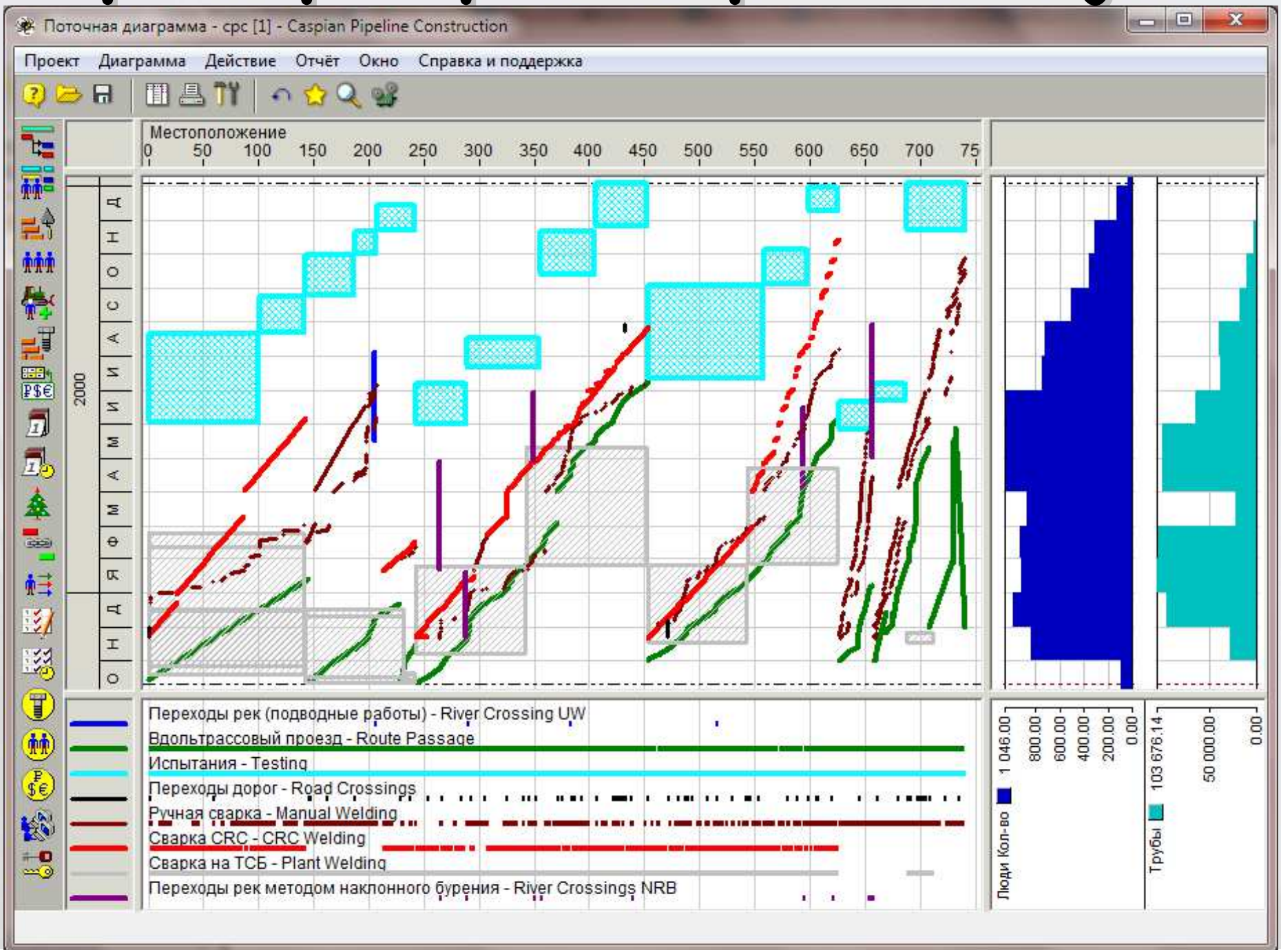

# Пример экрана Spider Project

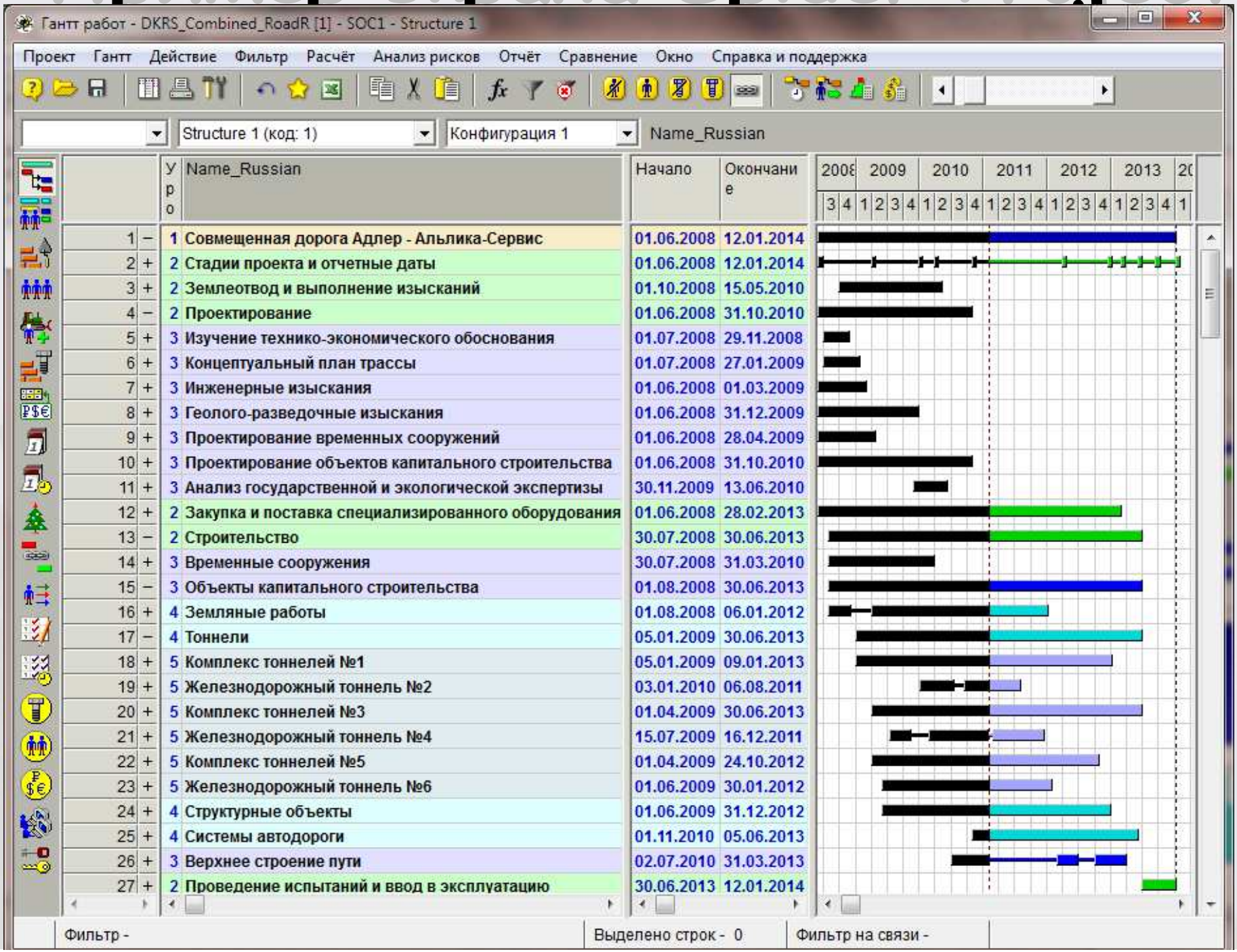

# Пример экрана Spider Project

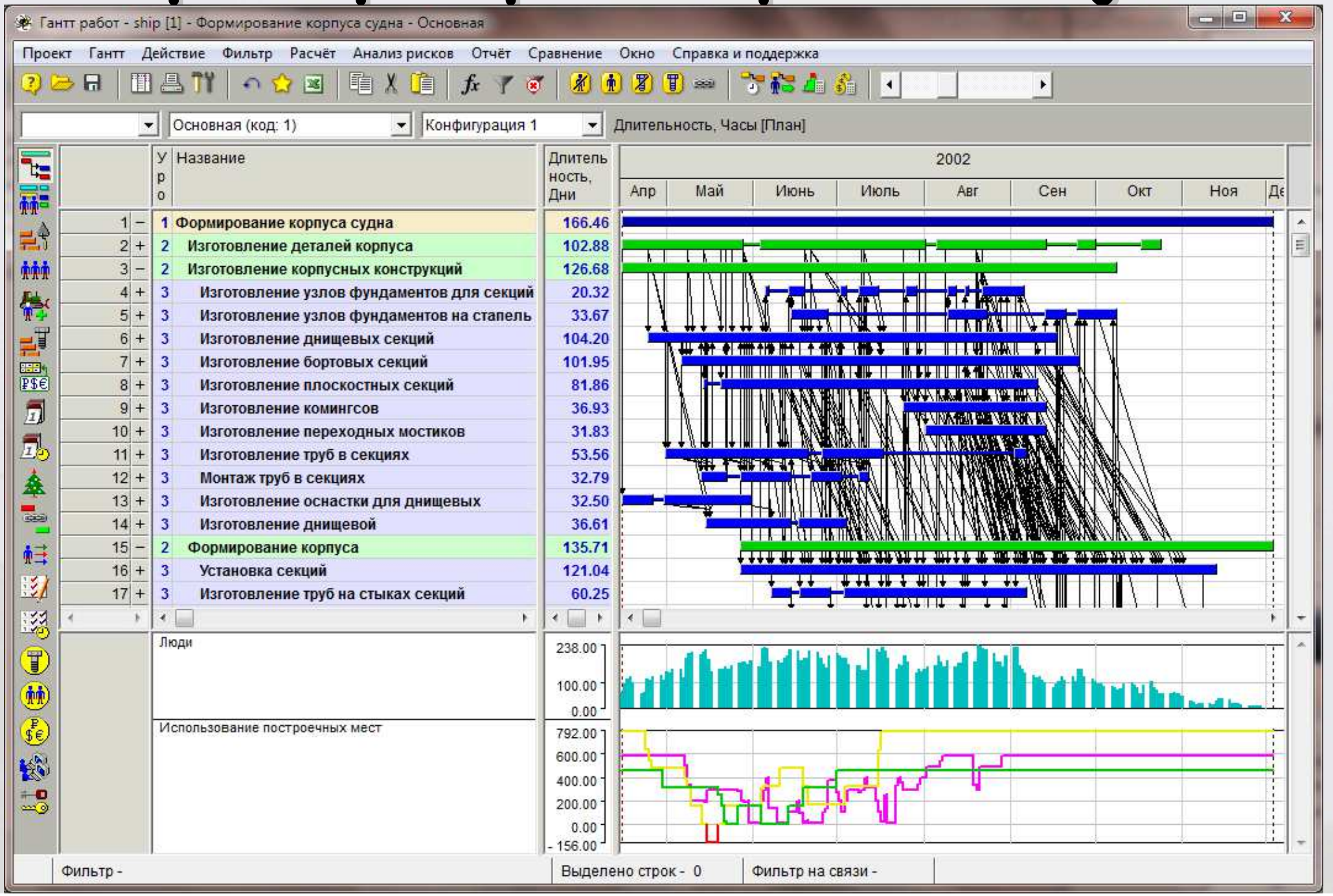

# Использование Spider Project

- Пакет позволяет разрабатывать и оптимизировать планы выполнения работ, и контролировать их реализацию, включая
  - Своевременность выполнения намеченных мероприятий (в том числе проведения конкурсов, разработки ПИР, выполнения строительства и т.д.)
  - Выполнение утвержденных бюджетов и анализ отклонений,
  - Исполнение заключенных договоров, включая автоматическое начисление штрафных санкций, предусмотренных контрактами,
  - Оценку деятельности исполнителей в соответствии с утвержденной структурой ответственности.

# Использование Spider Project

- Пакет включает мощные средства анализа и моделирования рисков и неопределенностей, имеющихся в проектах и программах, позволяет устанавливать обоснованные директивные показатели и контролировать надежность их достижения, учитывая все, что происходит не только внутри проектов и программ, но и вокруг них.
- Пакет обладает исключительной мощностью, но в то же время не требует специального ИТ сопровождения. Расчет Олимпийской программы, состоящей из более чем 300 крупных проектов, можно было производить на обычном ноутбуке.
- Особенностью пакета является также легкость в использовании и независимость от каких-либо программ, произведенных третьими сторонами.

Дополнительную информацию
можно найти на сайтах
www.spiderproject.ru
www.spiderproject.com